



陕西天成电器有限公司概况

陕西天成电器有限公司是一家民营股份制企业，注册资金 3000 万，地处西安市灞桥区新筑工业园区，交通、通讯十分便利。占地面积 4 万多平方米，建筑面积 2.6 万多平方米。现有正式员工 180 余名，其中各类专业技术人员 30 多人，年产值达捌仟余万元。

陕西天成电器有限公司致力于电力设备、建筑电器及电控设备生产 20 余年，主要生产各种型号的高、低压配电柜、动力箱、照明箱、箱式变电站及各种非标控制箱（柜）、插接母线、电缆桥架，广泛用于电力、建筑、石化、冶金、工厂、铁路等国民经济各个领域。1999 年，被陕西省标准设计办公室，陕西省建筑电气协会等审定为《陕西省建筑电气标准图集》标准生产单位（图集 陕 99D 01），同年度被西安市消费者协会评为消费者信得过单位；2001 年我公司通过了 ISO9001 国际质量体系认证。2002 年陕西省建筑标准办公室会同河北、天津、山西、内蒙古、甘肃、宁夏、新疆、河南等八省建筑标准设计部编制《02 系列结构标准设计图集》，我公司参与编制，并被审定为推荐企业之一；2003 年获得中国国家强制性产品认证证书（CCC）；2004 年获得《中国质量万里行证书》，并被连续多年评为陕西省工商局、西安工商局“守合同·重信用”荣誉单位。

随着中国加入 WTO，国家加快投资西部的建设，2003 年 ABB（中国）有限公司选择陕西天成电器有限公司为其低压配电箱授权组装厂，将其行业领先的技术与合作伙伴共享，在经济、环境、社会三大方面为中国经济的长期可持续发展做出很大贡献；2004 年施耐德电气（中国）投资有限公司授权我公司为其低压配电箱技术及商务合作伙伴。2009 年 1 月 1 日 ABB（中国）有限公司正式授权我公司为其低压动力及终端配电产品生产、服务、技术支持公司。我公司拥有 ABB 公司与施耐德电气公司先进的组装生产线和完善的检测流程，其产品具有国际化的品质及强有力的市场竞争，在同行业中趋于领先地位。

2015 年我公司扩建厂房，购进了全套数控设备，使生产加工的电器产品更精度、效率更高。同时公司实施“高起点、高质量、高技术”的战略，积极引进先进技术和精密自动化设备，用完整的质量管理体系，实施严格的科学管理，面向市场吸引国内

外先进经验，为能制造出一流产品奠定了坚实的基础。公司本着“可靠产品、可信服务”的经营理念，在做“专”，做“精”，做具有天成电器特色的发展道路，以应对日益复杂苛刻的配电需求。

展望未来，中国将成为 ABB（中国）有限公司和施耐德电气（中国）投资有限公司最主要的市场之一，陕西天成电器有限公司也将携手世界 500 强，着手打造中国品牌，真情回报社会。我们热切地盼望尊敬的用户一如既往的给予陕西天成电器有限公司更大的关怀、支持和帮助。

1. 公司组织结构

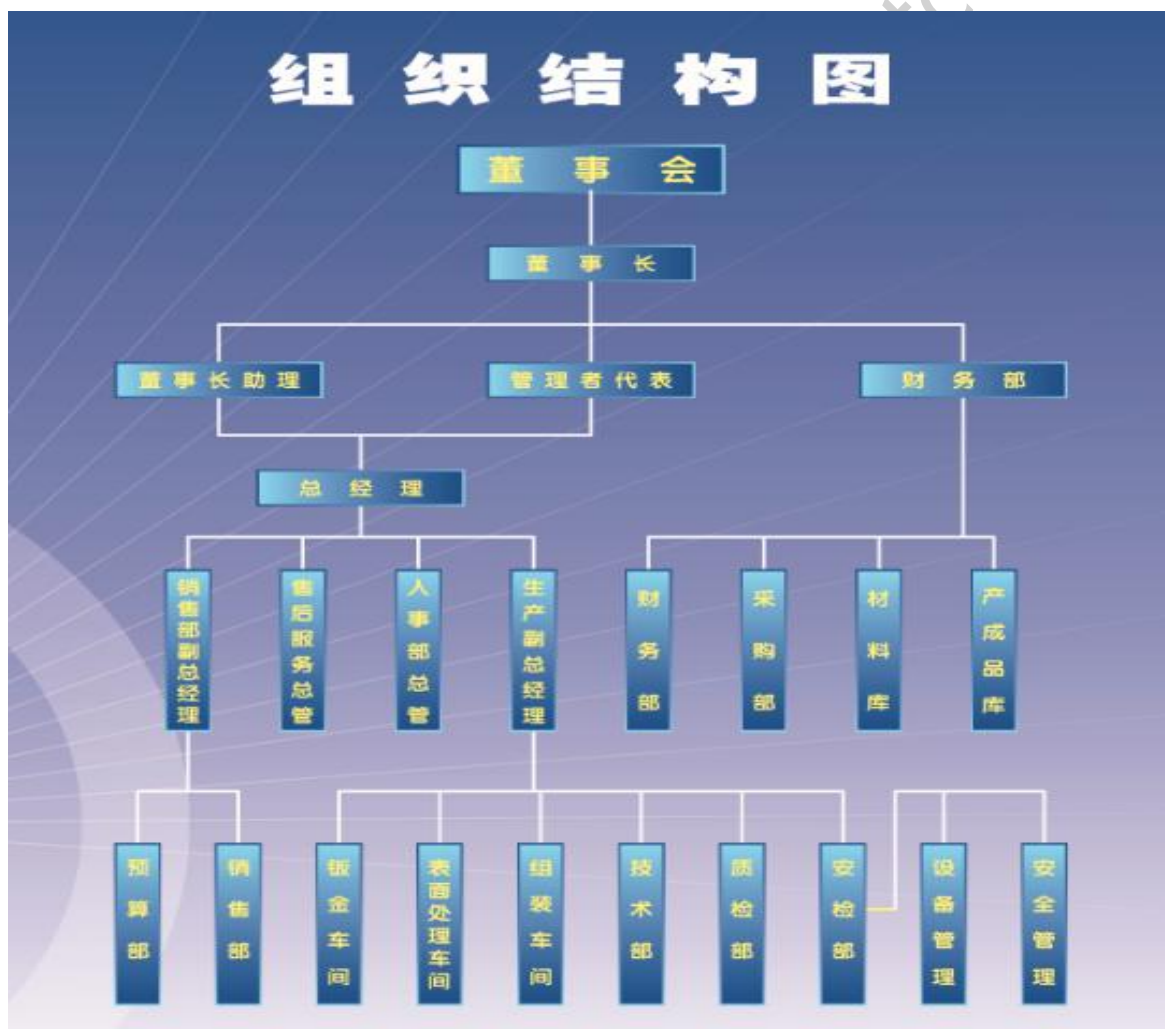

2. 企业资质



众天成
ZHONGTIANCHENG

资质证书

ZIZHI ZHENGSHU

合法经营 诚信取胜



The collage displays a variety of professional credentials and reports. On the left, there is a 'Business License' (企业法人营业执照) and a 'Quality Management System Certificate' (质量管理体系认证). The center features multiple 'Inspection Reports' (检验检测报告) from various agencies like ABB, CTA, and CCC. On the right, there are 'Cooperation Agreements' (合作协议书) with Schneider Electric and ABB, and several 'Honorary Certificates' (荣誉证书) awarded to the company.

3. 产品类型



(1) 型号-ACP

产品说明：我公司出厂的 ACP 型户内照明配电箱，箱内配有中性母排端、接地母排端及 DIN 导轨，适用于交流频率 50Hz, 电压 220V 的民用建筑, 产品分为铁面和塑面两种，从 8 位到 36 位全系列产品都有，可满足不同户型的需求。



(2) 型号-多媒体箱

产品说明：我公司生产的多媒体箱型号有 250x300x120, 350x300x120, 400x300x120, 三种，里面可根据客户要求添加电源插座、集成模块或路由器等。



(3) TDCX 系列组合电源插座箱适用于正常环境的装配厂房、科研楼、计算机房、实验室等场所，作为频率 50HZ, 电压 500V 及以下的单相、三相电路的配电之用。



(4) 型号-TCPXT

产品说明：TCPXT 系列配电箱，适用于交流频率 50Hz, 电压 220V/380V 的工业与民用建筑，单相三相系统中作照明和小型电力配电之用。



(5) 型号-TCMX

产品说明：TCMX 系列计量箱，适用于交流频率 50HZ, 电压 220V/380V, 三相四线和单相三线的民用建筑、医院、学校等需要计量的场所。



(6) 型号-TCSDX

产品说明：TCSDX 双电源切换箱适用于交流频率 50~60HZ, 额定电压 690V 及以下的双电源供电系统，能自动完成常用电源与备用电源之间的切换，也可以自动启动发电机为备用电源，而无需人工进行操作，主要用于高层建筑、医院、商场、通信、冶金、消防等不容许断电的重要场合。



(7) 型号-XL-21

产品说明：XL-21 型动力配电箱（柜）适用于工业与民用建筑，交流频率为 50HZ, 电压 500V 以下，三相三线、三相四线电力系统的动力配电与照明配电之用。



(8) Jt--控制台

产品说明：Jt 系列控制台，主要供各工厂、企业、生产车间、主控制室，特别是冶金和重型机械制造部门安装各种电器，作为控制、信号、和测量之用；各种控制台可以独立安装，也可组合排列安装。



(10) 型号-GGD

产品说明：GGD 型交流低压配电柜广泛用于发电厂、变电站、工矿企业等用户，作为交流 50HZ, 额定工作电压 380V 的三相四线或三相五相制的低压配电系统中，作为动力、照明设备的电能转换、分配与控制之用。产品突破了老产品的结构模式，具有设计先进、结构新颖、美观、合理、电气方案组合灵活、容量大、适用性、系统性强等优点。



(9) 型号-GCS

产品说明：GCS 低压抽出式开关柜，适用于发电厂、石油、化工、冶金、纺织、高层建筑等行业的配电系统；在大型发电厂、石化系统等自动化程度高要求与计算机接口的场所，作为三相交流频率 50~60HZ，额定工作电压为 660V 及以下，额定电流为 4000A 及以下的发、供电系统中配电、电动机集中控制、无功补偿使用的成套配电装置。



(11) 型号-MDmax-FC

产品说明：MDmax-FC 是我公司从 ABB 公司出资引进的一种授权柜型，其低压开关柜在结构设计上采用模块化结构型式，通过选用标准元件和标准组件，实现组柜方案的紧凑性、多样性和灵活性。在功能方面考虑了配电、无功功率补偿、电动机控制中心（MCC）、交流变频装置、软起动装置等。MDmax-FC 低压开关柜具有多功能、模块化的特点，因此适用于各种场合的低压配电控制系统。

陕



(12) 型号-KYN-28-12 型

产品说明：KYN-28-12 型（GZS1）户内金属铠装中置移开式开关设备，系三相交流 50HZ 的户内成套配电装置，用于接受和分配 3-12 千伏的网络电能并对电路实行监控及检测。本产品继电器小室面板上可安装各种类型的微机型综合继电保护装置，并可实现系统的智能化控制，具有遥感、遥测、遥信及遥调功能，通过带有通信接口的 CAN 总线控制现场网络。并具有防止误操作断路器、防止带负荷推拉手车、防止带电关合接地开关、防止接地开关在接地

位置送电和防止误入带电间隔，即简称“五防”功能。该柜既能配用 VSI(即 ZN63)、ZN21 真空断路器，也可配置进口的 DV4 真空断路器与 VC 系列真空接触器。



(13) 型号-ZBW

产品说明：ZBW 系列箱式变电站，是将高压电器设备、变压器、低压电器设备等组合成紧凑型成套配电装置。用于城市高层建筑、城乡建筑、居民小区、高新技术开发区、中小型工厂，矿山油田以及临施工用电等场所，作为配电系统中接受和分配电能之用。具有成套性强、体积小、结构紧凑、运行安全可靠、维护方便、以及可移动的特点。与常规土建式变电站相比，同容量的箱式变电站

占地面积仅为常规变电站的 1/10~1/5，大大减少了设计工作量及施工量，减少了设计费用。在配电系统中，可用于环网配电系统，也可用于双电源或放射终端配电系统，是目前城乡变电站建设和改造的新型成套设备。



4. 公司业绩

销售主要业绩（近年）

建设单位	项目名称
教育 行 业	
西安交通大学	新教学主楼、交大后勤中心、动物实验楼、院士楼、8~12号住宅楼13#、17#住宅楼、35#高层住宅楼、34#高层住宅楼、外文楼—艺术馆、平台主楼、交大兴庆校区学生宿舍
长安大学	食堂、图书馆
西北大学	教学楼、博物馆、图书馆、综合楼、化工科研楼、公寓、图文信息中心、科研教学综合楼
西北政法学院	高层住宅
西安理工大学	教学六楼、曲江新校区、逸夫科技馆、B教学楼 师资高层住宅楼、曲江校区教学楼、1~3#宿舍楼、1#生食堂、理工大宾馆、工程训练中心
西安邮电学院	长安区学生公寓
陕西中医学院	新校区主楼
陕西科技大学	校医院、住宅楼、新校区、田径运动场、风雨操场
西北工业大学	南村4#、5#楼
华北工学院	单身公寓、学生公寓、科研楼
咸阳师范学院	1#教学楼
铜川大学	教学楼、艺术楼、学生公寓楼
西安建筑科技大学	综合实验楼、高层住宅楼、体育训练馆、土木工程大楼、教学楼
房 地 产 行 业	



上海绿地集团西安置业公司	仕嘉公寓（1~9#住宅楼、B区5#-6#楼）、33#、37#楼、魏玛公馆、海泊兰轩、绿地蓝海、领海、九号官邸
三鼎实业	世纪春天、汇德科技孵化中心
甘肃建总置业公司	高层住宅楼
西安高科集团公司	创业园、凌翼广场、孵化器集群、天地源枫林绿洲、城市风景夏日景色、曲江华府、枫林华府、枫林小苗圃、红枫林7、8#楼、兰亭坊、枫林意树、国家服务外包、高新锅炉房、西安出口加工B区、城市风景8号府邸、丹轩坊营销中心
铜川市房地产开发公司	铜川芳泉小区
陕西正信房地产公司	高层商住楼
西安长安信息公司	西安长信花园
陕西兄弟置业公司	嘉汇豪苑(世纪经典)
西安双威房地产公司	温馨港湾住宅小区
一顺实业	高层住宅楼
陕西花旗实业有限公司	环保示范项目
西安经发地产有限公司	白桦林居、白桦林居二期、白桦林居三期、白桦林居果岭1#变电所、经发置业祥和居果盛园，商业街，泰安园、白桦林间、绿岛1#、2#配电室及车库
陕西建工集团公司	和记黄埔逸翠园、和记黄埔高新区5#地4#楼、黄陵矿业职工之家
南通市中南建工设备安装有限公司	和记黄埔7号地
陕西中产置业有限公司	西岸国际花园-北苑
西安荣涛房地产有限公司	宏林尚品
西安金地置业投资有限公司	金地芙蓉世家二期、金地湖城大境3#、4#楼、金地湖城大境1号地、4号地、8号地
西安龙湖锦城置业有限公司	龙湖盛景、紫都城、香醍漫步、水晶郦城、枫香亭、源著



万科地产	万科·金域曲江项目、万科新地城、万科金域华府、万科城、万科金色悦城
西安亮丽电力集团	浐灞新城三期、四期、五期、中新浐灞A10、A15 地块
中建三局	中建开元壹号南区、北区
西安泰润工贸有限公司	曲江公馆·和园
陕西腾越城实业有限公司	西西安小镇、阳光金城
阳光集团西安国中置业有限公司	林隐天下 1 [#] -11 [#] 别墅、林隐四期、林隐五期
陕西辰宫地产开发有限责任公司	领汇·双河湾
西安古城恒达置业有限责任公司	莱安逸晖一、二期、三期、莱安城
企、事 业 单 位	
核工业咸阳 215 医院	外科住院楼
省人民医院	外科楼改造、西院干部病房楼
西北电建四公司	住宅小区
铜川市市政公司	路灯控制改造
兰州军区总医院	外科楼
西安西电光电电缆有限责任公司	高层住宅楼
陕西银河电气设备有限公司	英考鸵鸟屠宰场、光机所
东方机械制造有限公司	住宅楼、101 坊
咸阳陶瓷厂	住宅楼
宝鸡市人民医院	儿童楼
咸阳地质 712 队	高层住宅楼
西安市话剧院	住宅楼
西安市群众面粉厂	爱菊花园、地下车库
西安变压器厂	32#高层住宅楼、803#高层住宅
陕西东方厂	101 坊、31 街坊 3~6#楼



陕西出入境检验检疫局	机场口岸机场设施工程
第四军医大学	口腔医院、唐都医院新病房大楼
其 他	
长庆石油勘探局	泾河工业园龙凤园
咸阳日报社	新闻培训中心
中国工商银行咸阳分行	咸阳工商银行住宅小区
陕西省地方电力投资控股有限公司	地电广场农行大厦
大雁塔北广场	地下人行通道工程
西安爱尔微电子	新建厂房
渭南交警支队	交警住宅楼
航天七七一研究所	动力中心改造
西安铁路信号厂	住宅楼
黄河厂	住宅楼
陕西省粮库	粮食仓库
西安灞桥水务局	住宅小区
航天部向阳公司	液体炸药车间
陕西省新华书店	住宅楼、公寓楼
西安市政配套中心	丈八村改造工程、安置村供电增容工程
陕西三爻实业有限公司	三爻堡新村建设
西安东升建筑公司	纺建路二期住宅、浐灞新城一期、二期
西安浐灞建设开发公司	欧亚经济论坛、浐灞行政中心
陕西海天创信科技发展有限公司	西安世界园艺博览会照明工程
上海海地建设工程有限公司	中新浐灞半岛 A6 地块 6#~9#, A15 地块
东方建设集团有限公司	中新浐灞半岛 A4 地块
陕西汉韵建设工程有限公司	西安浐灞园博园精品酒店
陕西电力公司	地下车库

西安大明宫建材实业（集团）有限公司	大明宫逸居
商 业	
华润万家有限公司	华润万家华北区、西北区、东北区项目
西安国中置业有限公司	希尔顿酒店
西安景恒房地产开发有限公司	景恒彩虹谷
电 力 项 目	
西安市土地储备中心浐灞分中心	配电室安装工程
三星集团西安基地	箱式变电站
供电局老旧城市改造工程项目	配电箱、柜

业绩实景图-西安凯宾斯基酒店（五星级）



业绩实景图-西安欧亚经济论坛



业绩实景图-西安浐灞行政中心





业绩实景图-西安秦皇大剧院



业绩实景图-西安交大主教学楼



业绩实景图-阳光天地购物中心



业绩效果图-景恒广场（商业综合体）



业绩实景图-金地翔悦天下



业绩实景图-保利曲江春天里一期

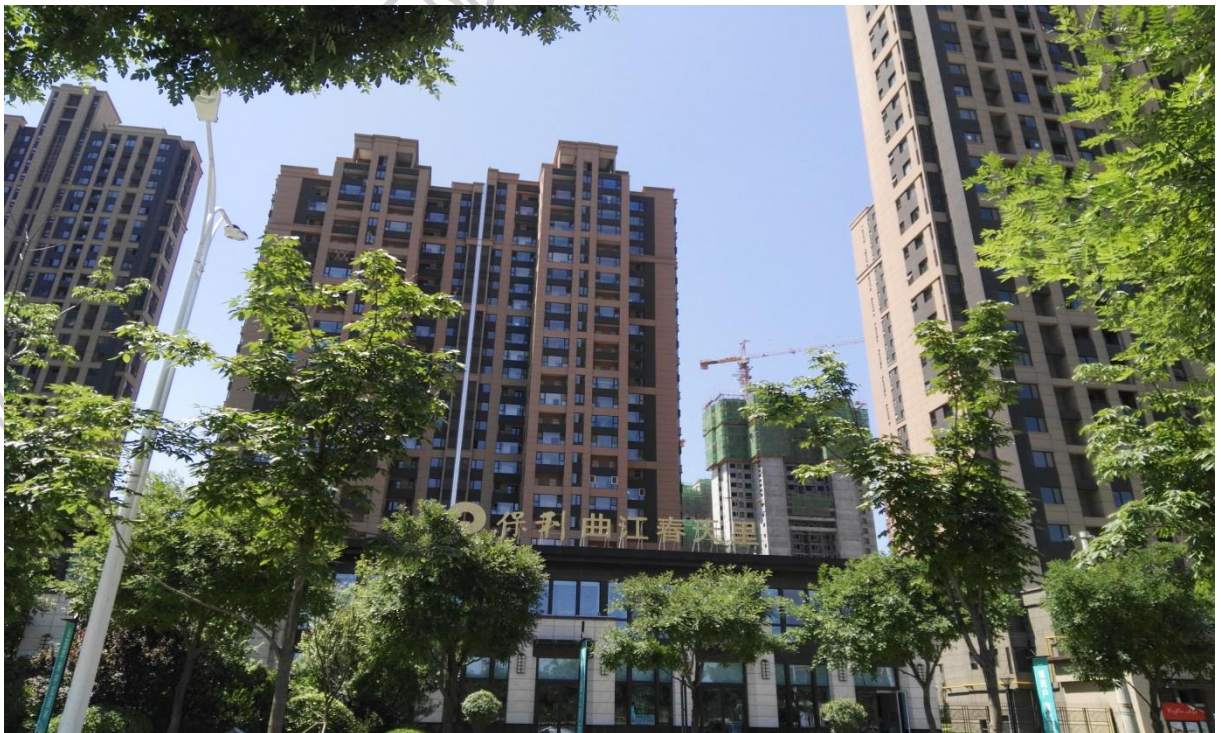



5. 售后服务及质量承诺

陕西天成电器有限公司向用户提供稳定、安全、可靠、高质量的产品以确保用户权益，满足用户需要；同时，提供快捷、优质的服务，以确保用户在使用中的可靠性，现庄严承诺以下诸点：

1、售后服务

1.1 对本公司产品，可根据客户需要上门提供技术培训或由客户派员到本公司参加培训。

1.2 本公司为每个用户提供终身跟踪，保养维修服务，对使用中产品进行定期现场或电话回访，及时发现并处理、解决用户提出的意见和问题。

1.3 本公司认真听取客户质量信息反馈意见，建立客户服务档案，装订成册收档保存。同时，建立用户服务专人负责制度，每次服务完成须填写用户服务单，并由用户签字认可。

1.4 本公司产品质量和相关需处理的问题，一经接到客户通知，本市内 **2 小时** 内，周边县区 **24 小时** 内，外地区 **48 小时** 内派员赶到现场处理问题，并保证给客户满意的处理结果。

1.5 本公司 24 小时热线服务电话：**029-83451468**

2、质量承诺

2.1 本公司出厂的所有产品保证符合国际标准。

2.2 本公司产品保证出厂 100%合格率。

2.3 本公司产品自使用之日起贰年内，在客户按照“产品使用说明”规定的要求安装和使用的情况下，本公司实行三包。

■ **包修** 产品确系质量原因出现故障，本公司免费进行维修。

■ **包换** 产品确系质量原因并返修困难，本公司负责更换。

■ **包退** 客户验收时发现产品功能与合同要求不符，本公司承担全部退货责任。

2.4 对超过质量三包期发生质量问题的产品，本公司提供终身维修服务，除收



取必要的成本费外，不再收取其它修理费用。

3、质量保证措施

3.1 本公司始终坚持用户第一，质量至上的原则，为了确保向用户提供最优质的产品，本公司建立了一套科学、完整的质量管理机构。

3.2 设立产品质量检验部，负责产品质量的检查、监督、检验。质检部下设原材料和零部件进厂检验组，保证合格元器件及材料的进厂，各生产车间设立质量检验员。

3.3 严格按照设计要求采购原材料和零部件，并与供货商签订质保书，主要元器件必须 100%检验。

3.4 车间生产工人须经过培训方可上岗，生产过程严格按工艺卡要求进行，实行工序质量跟踪卡。

6. 厂容厂貌

(1) 厂部办公楼



(2) 办公区域



门厅

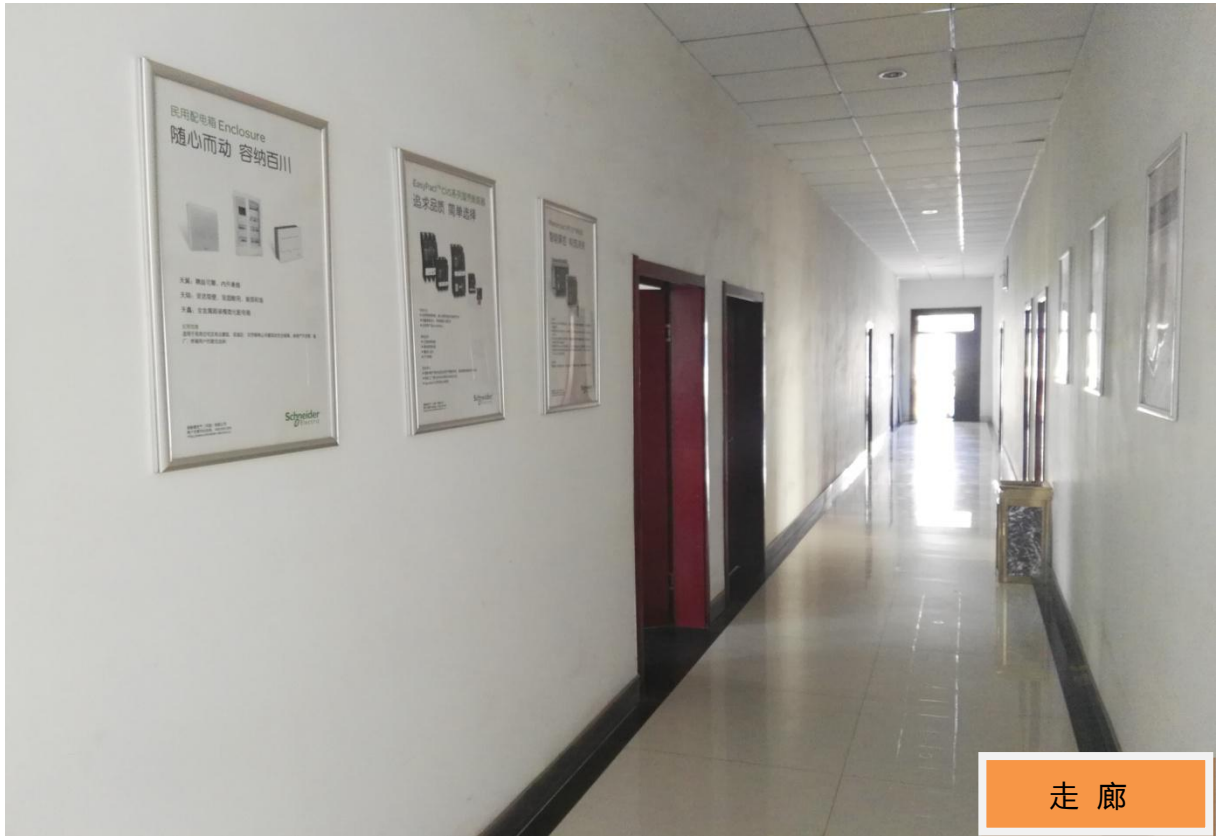

走廊



接待室

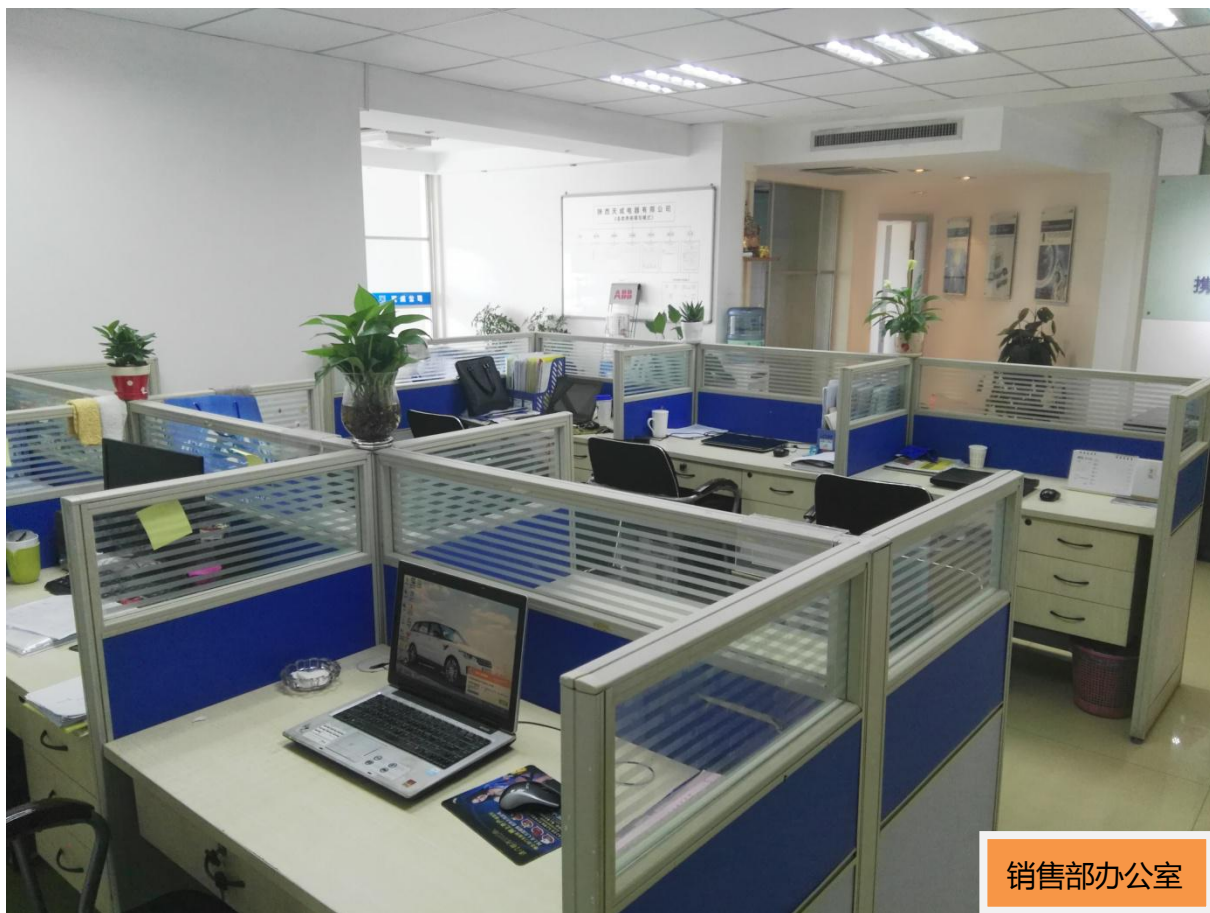

销售部办公室



生产技术办公

(3) 会议室



(4) 员工食堂





(5) 标准厂房







箱变 半成品



GCS柜 成品

7. 员工风采







消防演练



员工培训



员工培训



员工培训





销售部 座机：029-83291465 传真：029-83251759
销售部邮箱：tcdq@163.com
邮编：710048
地址：西安市碑林区兴庆路 98 号兴庆花园 17H

生产厂部 座机：029-83451468 传真：029-83451278
联系人：潘厂长
邮编：710026
地址：西安国际港务区新筑工业园区
公司网址：www.sxtcdq.com